Тема урока:
Персональные данные

Чем занимается инспектор

ХОДИТ НА ПРОВЕРКИ

РАССМАТРИВАЕТ ЖАЛОБЫ

ВЕДЕТ РЕЕСТР ОПЕРАТОРОВ

ВЕДЕТ РЕЕСТР БЛОКИРОВКИ САЙТОВ

Что такое персональные данные?

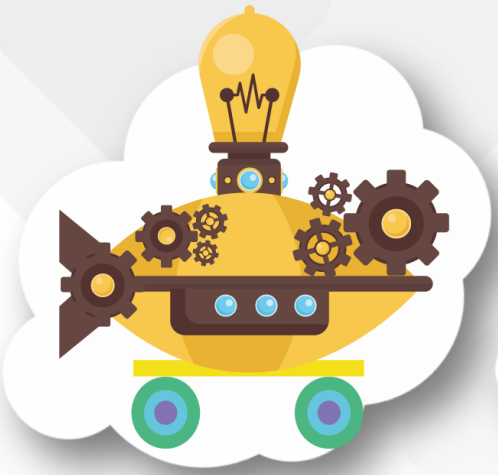

Что такое персональные данные?

КАК ТЕБЯ ЗОВУТ?

КАКОЙ У ТЕБЯ НОМЕР ТЕЛЕФОНА?

СКОЛЬКО ТЕБЕ ЛЕТ?

В КАКОМ КЛАССЕ И КАКОЙ ШКОЛЕ ТЫ УЧИШЬСЯ?

КАКОГО ЧИСЛА У ТЕБЯ ДЕНЬ РОЖДЕНИЯ?

ГДЕ ТЫ ЖИВЕШЬ?

Что такое персональные данные?

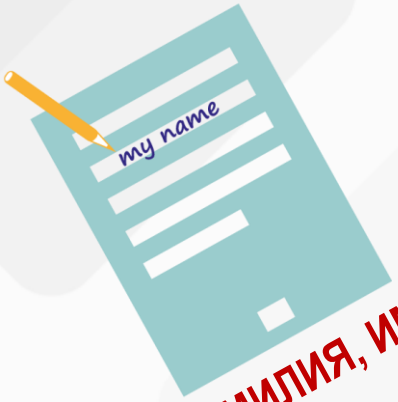

ФАМИЛИЯ, ИМЯ

НОМЕР ТЕЛЕФОНА

НОМЕР ШКОЛЫ, КЛАССА

ПЕРСОНАЛЬНЫЕ ДАННЫЕ

ДОМАШНИЙ АДРЕС

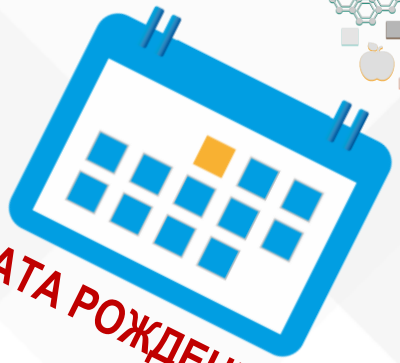

ДАТА РОЖДЕНИЯ

Нужно ли беречь свои персональные данные?

VS

Правила защиты персональных данных

Не выкладывай свои фотографии и видео в интернет

Не указывай в Сети, где ты живешь

Не отправляй важную информацию о себе в социальных сетях

Если тебе предлагает встретиться виртуальный друг – посоветуйся с родителями

Ограничь доступ к своему профилю в социальной сети

Хорошо, если у тебя есть вторая электронная почта для игр и развлечений

Не ставь геолокацию под своими постами

Не скачивай приложения с непроверенных сайтов

Не рассказывай, когда и куда ездишь с родителями отдыхать

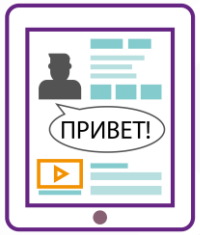

Не знакомься в интернете

Если не соблюдать эти правила

ТВОИ ФОТОГРАФИИ РАЗМЕСТЯТ В ИНТЕРНЕТЕ БЕЗ ТВОЕГО РАЗРЕШЕНИЯ

У ТЕБЯ МОЖЕТ ПОЯВИТЬСЯ ВИРТУАЛЬНЫЙ ДВОЙНИК

ПОКА ТЕБЯ И РОДИТЕЛЕЙ НЕТ ДОМА ЗЛОУМЫШЛЕННИКИ МОГУТ ПРИЙТИ И ОБОКРАСТЬ

ВИРТУАЛЬНЫЙ ДРУГ МОЖЕТ ОКАЗАТЬСЯ БАНДИТОМ В ЖИЗНИ

ТЕБЯ МОГУТ НАЧАТЬ ТРОЛЛИТЬ

ОПЛАТА КАРТОЙ РОДИТЕЛЕЙ ВИДЕОИГР И ПРИЛОЖЕНИЙ МОЖЕТ ПРИВЕСТИ К КРАЖЕ ДЕНЕГ С ИХ КАРТ

Тема урока:

Персональные данные

Если в интернете появилась
ваша личная информация,
о которой вы никому не сообщали,
обращайтесь в РКН.

Мы рассмотрим
ваше обращение
и поможем вам!

ПЕРСОНАЛЬНЫЕДАННЫЕ.ДЕТИ